

PROSPETTO A

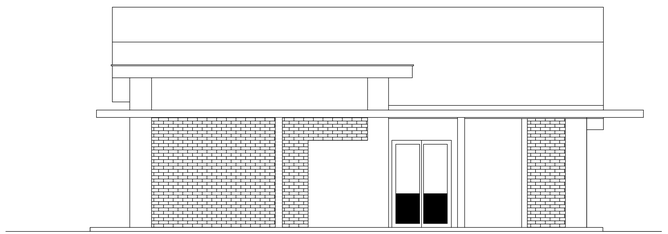

PROSPETTO C

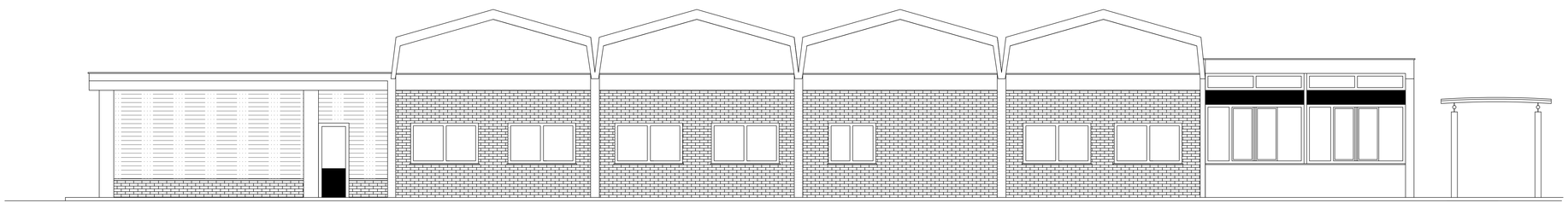

PROSPETTO B

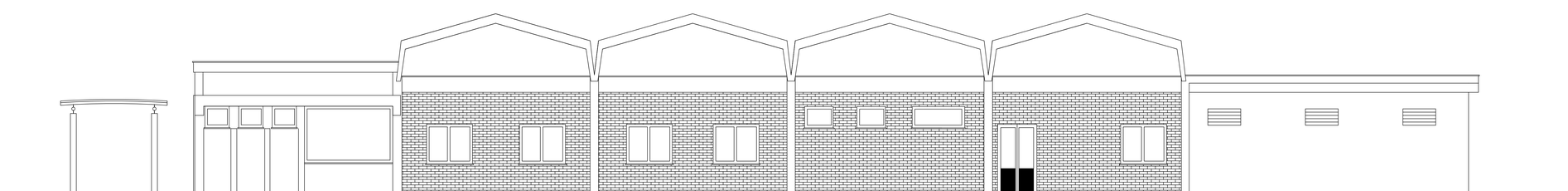

PROSPETTO D

PROSPETTI - POST OPERAM - EDIFICIO EX ENOLOGIA (SUB1)

ARPALAZIO
AGENZIA REGIONALE PER LA PROTEZIONE AMBIENTALE DEL LAZIO
VIA GIUSEPPE GARIBALDI
02100 - RIETI

AREA PATRIMONIO BENI E SERVIZI UNITÀ PATRIMONIO E SERVIZI TECNICO MANUTENTIVI



PROGETTAZIONE ED ESECUZIONE DEI LAVORI DI RIQUALIFICAZIONE EDILE E IMPIANTISTICA DEGLI IMMOBILI DA ADIBIRE A LABORATORI DI ANALISI AMBIENTALI ED ANNESSI UFFICI, GIUSTA DESTINAZIONE
SERVIZI GENERALI
***LOCALITA':* BORGO PIAVE, VIA MARIO SICILIANO N° 1**

PROGETTO ESECUTIVO ARCHITETTONICO

Oggetto:
PROSPETTI - EDIFICIO EX ENOLOGIA *(SUB1)*

ELABORATO
AE-24.17-3.02/A

file origine: 001_RE_AE_SUB1.dwg

Il Responsabile del procedimento:
Giovanni Santarelli *Ingegnere*

Direttore Dei lavori:
Giovanni Santarelli *Ingegnere*

CSE:
Giovanni Santarelli *Ingegnere*

Progetto:
STUDIO VERRECCHIA
Via dei Mercanti, n.10 - 00186 Roma
tel. 0445/0445 - +39 338 4697000
e_mail studio.verrecchia@libero.it
Lucio Verrecchia *Ingegnere*
Filippo Monarca *Ingegnere*

REVISIONI

00	EMISSIONE	Novembre 2017

SCALA 1:50